

**MEMORIA DE
ACTIVIDAD
2020**

QUIENES SOMOS

La **Fundación CalPau** nace en 1992 en el municipio madrileño de Pozuelo de Alarcón para ofrecer un hogar a personas con discapacidad intelectual y/o del desarrollo.

Los **fines de la Fundación Cal Pau** son:

- ♦ Velar por la integración, normalización y defensa de los derechos de las personas con discapacidad intelectual y/o del desarrollo y sus familias, así como atender a personas (niños, adultos, tercera edad) en situación de abandono, exclusión y riesgo social, y niños y familias con necesidades de intervención psicosocial y tratamiento, dando preferencia a las que por sus condiciones familiares y/o económicas lo precisen con mayor urgencia; tanto en el ámbito urbano como en el rural.

- ♦ Atender a personas en situación de tratamientos paliativos.
- ♦ Ejercer la tutela de las personas con discapacidad intelectual.
- ♦ Cooperación al desarrollo y ayuda humanitaria

Algunos de los **valores de la Fundación Cal Pau**:

- Transparencia • Profesionalidad • Responsabilidad • Empatía • Igualdad • Compromiso Social • Solidaridad • Dignidad • Cariño • Actitud Positiva • Trato Familiar •

CENTROS DE ATENCIÓN A PERSONAS CON DISCAPACIDAD INTELECTUAL



RESIDENCIAS

Villa Josefina

23 plazas

Los Fresnos

34 plazas



CENTROS DE DÍA

La Olivera

30 plazas

Los Fresnos

12 plazas



VIVIENDAS

COMUNITARIAS

María, Teresa,

Leonor e Irene

31 plazas

PATRONATO

Presidente:

D. Alfonso Cárdenes Ramonet

Vicepresidente:

D. Ángel Sánchez Díaz

Secretario:

D. Ángel Montero Cabrera

Vocales:

Dña. Irene Sánchez-Llamosas Díaz

D. José Luis Cubeiro Espinosa

D. Antonio Burgos Fernández

D. Antonio Juárez Pérez

DIRECCIÓN

Gerencia:

Dña. M^a Lourdes Díez Mora

Dirección Técnica:

Dña. M^a del Valle Vega Bellido

Dirección R. Villa Josefina:

Dña. Vanessa Bobadilla Regalado

Dirección R. Los Fresnos:

Dña. Ana M^a Martín Herrera

Dirección V. Comunitarias:

Dña. Nuria Fernández Martínez

ORGANIGRAMA

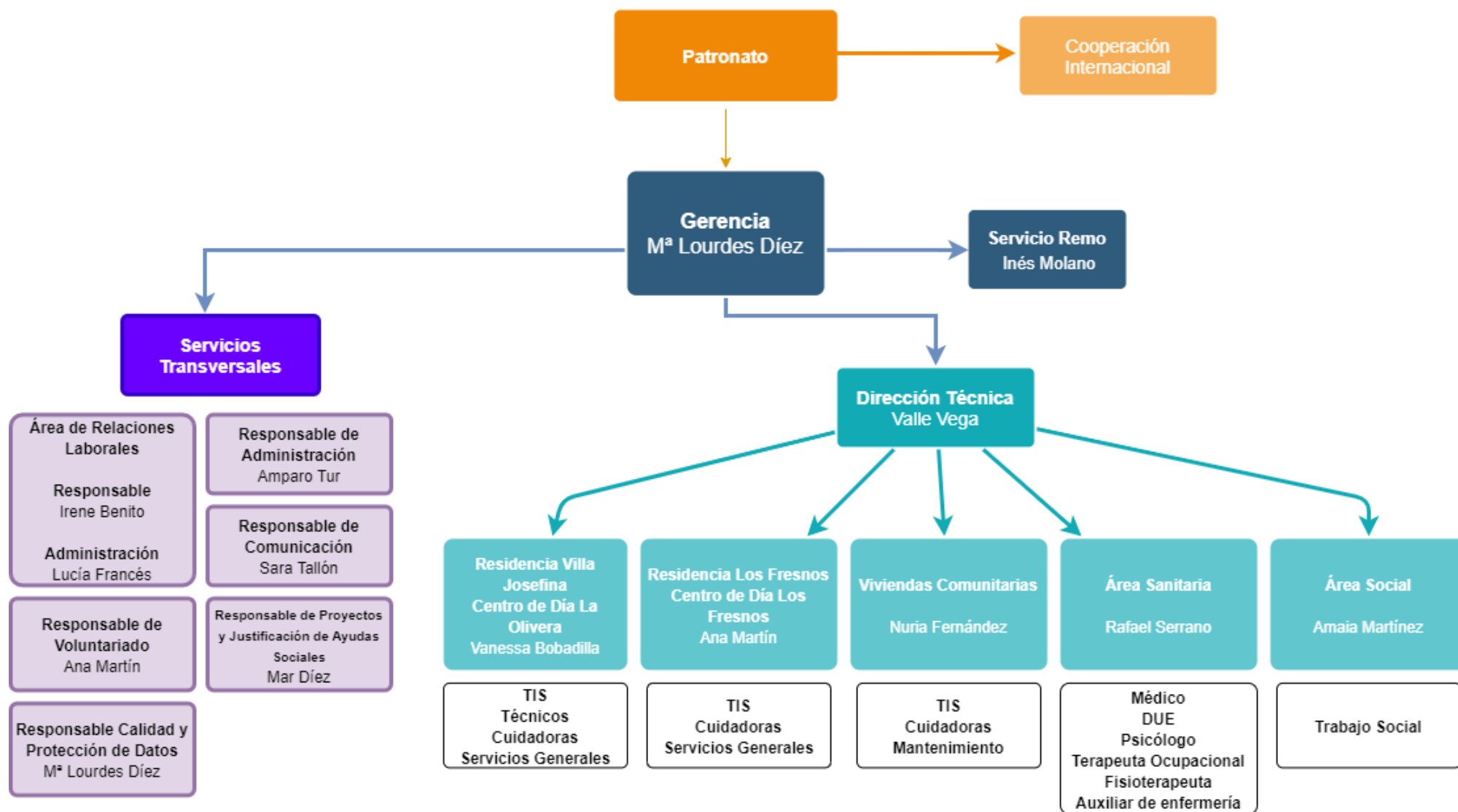

RESUMEN 2020 | CARTA DE LA GERENTE

Queridos amigos, colaboradores, familias y personas con discapacidad intelectual del movimiento CAL PAU:

Este año, más que ningún otro, se me hacía difícil poder poner en palabras lo que ha significado sacar esta memoria adelante.

Podría decir en mi nombre y en voz de muchas personas, que este año 2020 ha sido el más difícil de estos treinta años.

La incertidumbre, el miedo, las personas que han fallecido en las residencias y en nuestros entornos más cercanos han teñido este año de amargura, tristeza y dolor, mucho dolor.

Este año, queremos agradecer a todas las personas que han hecho posible este movimiento CAL PAU que nos ha ayudado a nivel económico, a nivel moral y a mirar este año 2021 en el que entramos con ilusión y ganas de seguir trabajando.

RESUMEN 2020 | QUIÉNES FORMAN LA FUNDACIÓN CAL PAU



Personas con discapacidad intelectual y sus familias



Profesionales

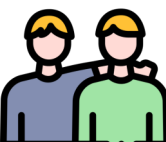

Voluntarios y alumnos de prácticas sociales



Satisfacción :



PCDI: 9,5%



Familias: 9,85%

Profesionales:

- V. Josefina y V. Comunitarias: 92,8 %

- Los Fresnos: 86,9 %



Personas y empresas colaboradoras

RESUMEN 2020 | ACTIVIDADES*

*A causa de la emergencia sanitaria causada por la Covid19, las programaciones originales de centros sufrieron algunas variaciones, teniendo que adaptarse a la situación de los propios centros y de la sociedad en general.

ATENCIÓN RESIDENCIAL CON ATENCIÓN DIURNA DE RESIDENCIAS Y CENTROS DE DÍA (Nº TOTAL DE SESIONES)

DE ENERO A MARZO DE 2020 :

ASAMBLEAS 68 | PLANES PERSONALES 158 | PSICOMOTRICIDAD Y HABILITACIÓN FUNCIONAL 53 | LABORTERAPIA 27 | DINÁMICAS GRUPALES 46 | OCIO COMUNITARIO 30 | HABILITACIÓN FUNCIONAL Y ESTIMULACIÓN COGNITIVA 31 | TALLER DE CREATIVIDAD 11 | ESTIMULACIÓN SENSORIAL 30 | AULA MEDIOCAMBIENTAL 11 | ESPACIO OCIO 22 | ENKI 22 |

DE MARZO A DICIEMBRE DE 2020:

ASAMBLEA 247 | PSICOMOTRICIDAD Y HABILITACIÓN FUNCIONAL 695 SESIONES INDIVIDUALIZADAS | APOYO EN VIDEO LLAMADAS 2055 APOYOS INDIVIDUALIZADOS | DINÁMICAS GRUPALES Y ACTIVIDADES COGNITIVAS 495 | PASEOS TERAPÉUTICOS Y COMUNITARIOS 468 APOYOS INDIVIDUALIZADOS | PLANES PERSONALES 475 SESIONES INDIVIDUALIZADAS | HABILITACIÓN FUNCIONAL Y ACTIVIDADES COGNITIVAS 310 | DINÁMICAS GRUPALES 782 |

VIVIENDAS COMUNITARIAS (Nº TOTAL DE SESIONES)

PLANES PERSONALES 30 | ASAMBLEAS CON LAS PERSONAS CON DISCAPACIDAD 585 | APOYO EN LAS ACTIVIDADES INTERNAS EN LA VIVIENDA 2281 | APOYO EN ACTIVIDADES EXTERNAS EN EL ENTORNO 1520 | ESPACIOS GRUPALES CON ÁREA DE PSICOLOGÍA CON LAS PERSONAS CON DISCAPACIDAD 162 |

SERVICIO REMO (Nº TOTAL DE SESIONES) | 200 |

SERVICIO DE TUTELA

La Fundación Cal Pau ejerce la Tutela de tres personas durante 2020. Este servicio está orientado a prestar los apoyos para que la persona con discapacidad pueda administrar sus bienes y para protegerla en el ámbito civil, administrativo, penal y social.

RESUMEN 2020 | COOPERACIÓN AL DESARROLLO

En el año 2020 se han destinado 3500€ a dos proyectos:

- 1500€ proyecto de becas universitarias a los niños de Meki. Coordinado por Ángel Chica.
- 2000€ de ayuda a la Escuela Infantil de Fullasa, para proveerla de maestras, uniformes, libros, material escolar y una comida al día para los alumnos de la escuela.

RESUMEN 2020 | FORMACIÓN

FORMACIÓN EXTERNA

| Norma libera-care. Modelo de Cuidado Centrado en la Persona y Sin Sujeciones. Fundación Cuidados Dignos | Registro de jornada laboral en la empresa. Grupo Femxa | Gestión de comunidades virtuales. Grupo Femxa | Herramientas digitales para la gestión de equipos y proyectos. Plena Inclusión Madrid | Formación Medioambiental para usuarias de la Fundación Cal Pau. Aula medioambiental Pozuelo de Alarcón | Medidas de protección frente a la Covid19. Gerencia Asistencial de Atención Primaria de la Consejería de Sanidad | Medidas de protección Covid19. Médicos Sin Fronteras | Protección Covid19. Unidad de Bomberos | Prevención Covid19 y correcta utilización de EPIS. Unidad de Apoyo a Residencias de la Dirección Asistencial Noroeste de la Comunidad de Madrid | Construye Comunidad. Plena inclusión | Seminario sobre Apoyos en Procesos de Duelo. Plena Inclusión Madrid | Participación en el Plan Estratégico de Plena inclusión |

FORMACIÓN INTERNA

| Prevención de caídas. Dr. Rafael Serrano | Cuidando al Cuidador: taller de autocuidados. Área de Psicología | Participación Comunitaria. Servicio Remo | Estimulación basal “con-tacto”. Esther Hernández | Taller de Habilidades Sociales y Laborales para Personas con Discapacidad Intelectual y/o del Desarrollo. Servicio Remo |

RESUMEN 2020 | SERVICIO REMO

Se pone en marcha el primer taller de entrenamiento de habilidades sociales y laborales para personas con discapacidad intelectual y/o del desarrollo, de octubre de 2019 a febrero de 2020. El acto de Clausura se realizó en la Facultad de Trabajo Social y contamos con la participación de la Decana de la Facultad.

Puesta en marcha del proyecto “Reto Eco-Inclusión” para la participación de las personas con discapacidad intelectual en la comunidad con una perspectiva de cuidado del medio ambiente en alineación con los objetivos de la agenda 2030. Este proyecto se desarrolló entre enero y febrero de 2020, teniendo que suspenderse en el mes de marzo debido a la situación de pandemia y viéndonos obligados a devolver la subvención destinada a financiar el proyecto.

En el mes de marzo, debido a la situación de emergencia sanitaria causada por la pandemia de Covid19, se suspende la actividad del Servicio Remo para:

1. Dar cobertura, entre los meses de marzo y diciembre, a la atención diurna en las cuatro Viviendas Comunitarias, prestando apoyo a las personas que por Real Decreto no podían acudir a sus Centros Ocupacionales.
2. Atender a trabajadoras de Centros Especiales de Empleo que estaban en situaciones de ERTE.

Esta reubicación de personal evitó un ERTE en el Servicio Remo de tres trabajadores.



Acto de Clausura del I Taller de Entrenamiento de Habilidades Sociales y Laborales para Personas con Discapacidad Intelectual y/o del Desarrollo. Febrero de 2020.

RESUMEN 2020 | OTRAS ACTIVIDADES

- Personas usuarias del Servicio Remo participan en la organización del III Workshop del Proyecto Europeo Risewise 2020 "Mujeres y Discapacidad. Mitos y realidades de la maternidad" en febrero de 2020.

RESIDENCIA VILLA JOSEFINA

- Registro del proyecto de arquitectura de la nueva Residencia en el área de Urbanismo en el Ayuntamiento de Pozuelo de Alarcón.
- La Residencia Villa Josefina inicia el proceso de implantación de la Norma Libera Care de Modelo de Cuidado Centrado en la Persona y sin sujeciones, siendo el primer centro de atención a personas con discapacidad intelectual de la Comunidad de Madrid en hacerlo.
- Renovación de la autorización sanitaria.

RESIDENCIA LOS FRESNOS

- Realizamos el proyecto de equipamiento de las habitaciones de la Residencia Los Fresnos, con el apoyo de Bankia, Fundación Montemadrid y Fundación Once.
- Reorganización de espacios para aumentar el número de habitaciones y reducir el número de personas por dormitorio. Financiado por CPGrupo.
- Instalación de aire acondicionado en todas las estancias de la Residencia. Financiado por Carmen Pérez Ramón SL.
- Dotación de televisores en las estancias que carecían de ellos.
- Modificación de titularidad de la autorización sanitaria.
- Exención de IBI.

OTROS

- Asistimos a la **Jornada Técnica “Todos Somos Todos”** de Plena Inclusión, enfocada a las personas con grandes necesidades de apoyo en febrero de 2020.
- Asistimos al Congreso telemático “Apoyos en los Contextos Naturales de la Vida, en la Comunidad”.
- Asistimos a la Manifestación virtual organizada por Plena Inclusión para reclamar la **Accesibilidad Cognitiva** con motivo del Día de la Discapacidad.
- Revalidamos el sello de ONG Acreditada de la Fundación Lealtad, que acredita que la Fundación Cal Pau cumple con los nueve principios de Transparencia y Buenas Prácticas.
- Auditoría económica.
- Publicación del Código ético.
- Prórroga del contrato derivado de los **Acuerdos Marco** de las Plazas de Reshogar y de ResCD.
- Participación desde el área de Consultoría en el **Plan Estratégico de Plena Inclusión**.
- Certificación en **Calidad ISO 9001:2015**

COMUNICACIÓN

La entidad cuenta con perfiles activos en las Redes Sociales.

 [Facebook.com/fundacioncalpau1992](https://www.facebook.com/fundacioncalpau1992)

 [Twitter.com/FundacionCalPau](https://twitter.com/FundacionCalPau)

 [Instagram.com/FundacionCalPau](https://www.instagram.com/FundacionCalPau)

 [Fundación Cal Pau](https://www.linkedin.com/company/fundacion-cal-pau)

La página web de la entidad cuenta con un portal de transparencia que recoge todo lo exigido según la Ley 19/2013 del 9 de diciembre de Transparencia, Acceso a la Información Pública y Buen Gobierno.

RESUMEN 2020 | DATOS ECONÓMICOS

BALANCE ECONÓMICO: INGRESOS Y GASTOS

*DATOS PROVISIONALES, A LA ESPERA DE SER AUDITADOS EXTERNAMENTE Y APROBADOS POR EL PATRONATO.

BALANCE ECONÓMICO

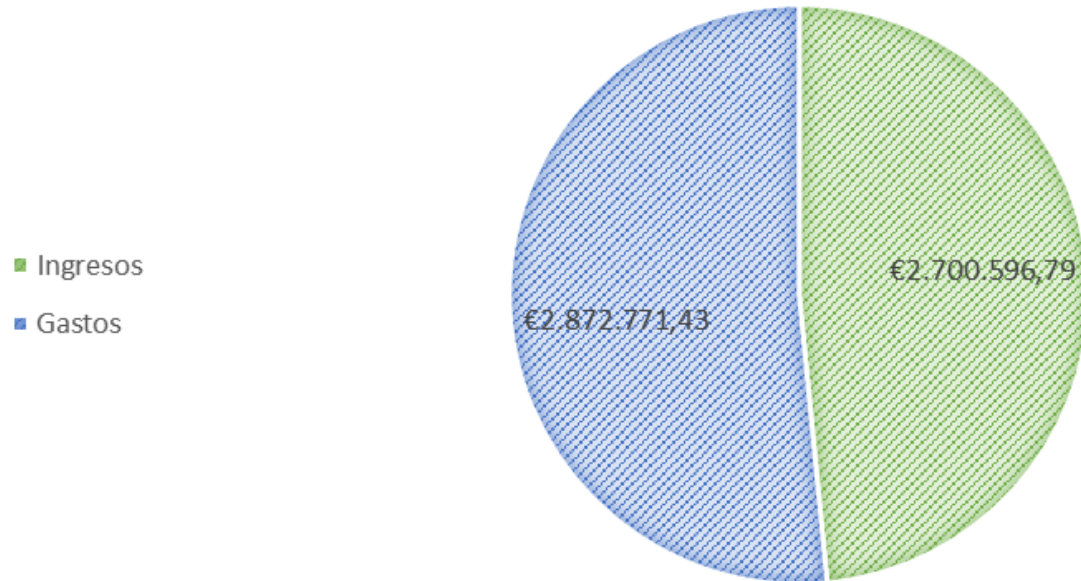

GASTOS

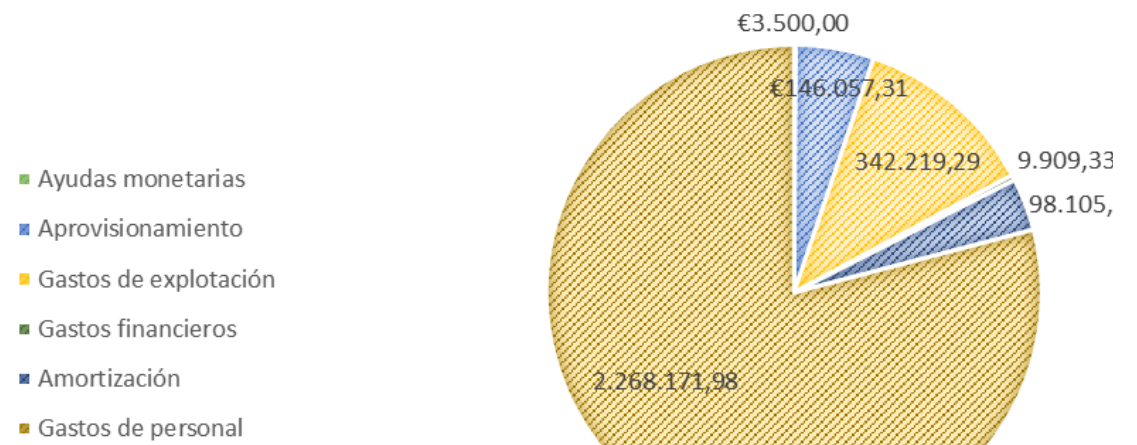

INGRESOS

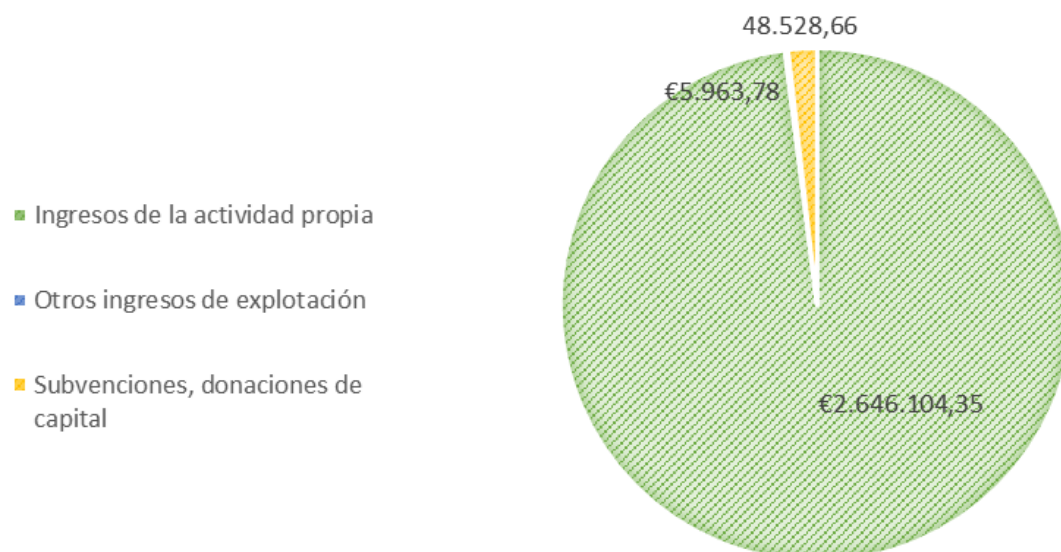



TRANSPARENCIA Y BUENAS PRÁCTICAS

Durante el año 2020 se pone en marcha la creación del **Código Ético de la Fundación Cal Pau** para establecer los valores y principios éticos que siguen la actuación de la Entidad, así como las pautas generales de conducta que han de seguir, en el cumplimiento de sus funciones, todos sus administradores, directivos, empleados .

También se habilita el Canal Ético, una vía específica para velar por el cumplimiento de la ética en las actividades de la Entidad.

AGRADECIMIENTOS

