MEMORIA ANUAL

2017

FundaciónCalPau

FundaciónCalPau

EN EL AÑO 2017 continuamos con el proceso de cambio que comenzamos en 2014. Una vez consolidada una estructura más horizontal, y donde hemos trabajado en la construcción de un modelo de intervención propio y de indagación con las personas con más necesidades de apoyo, durante todo este año hemos trabajado en las siguientes líneas:

- Se han consolidado los diferentes equipos de trabajo con la metodología de grupo operativo y sus objetivos, roles y modelo de supervisión. Para ello la supervisión se realiza desde dos lugares, uno desde el seguimiento de los objetivos propuestos, la tarea y otro, desde la figura de supervisor externo.
- Seguimos indagando en la metodología de trabajo con las personas con discapacidad intelectual con grandes necesidades de apoyo.
- Hemos estado trabajando en la definición y creación del Servicio Remo, que se puso en funcionamiento a finales de diciembre de 2017
- Acreditados por la F. Lealtad.

Este año despedimos a Ángela Esteban Martín, que nos ha acompañado durante 24 años y con la que hemos compartido muchos momentos de felicidad y alegría.

LOURDES DÍEZ MORA. GERENTE DE FUNDACIÓN CAL PAU

MISIÓN:

ofrecer un hogar a personas con discapacidad intelectual favoreciendo su autonomía y el desarrollo de su proyecto de vida.

VISIÓN:

ser una entidad con un fuerte compromiso social que aspira a la mejora continua de sus servicios.

NUESTROS VALORES:

Nuestros principios guían todas nuestras acciones. Actuamos basándonos en valores fundamentales como la **dignidad**, la **igualdad**, el **respeto,** la **empatía** y el **compromiso social**.

Creemos en la actitud positiva y el trato familiar desde la profesionalidad.

CENTROS:

RESIDENCIA VILLA JOSEFINA

Desde 1993

23 Plazas

CENTRO DE DÍA LA OLIVERA

Desde 2013

30 Plazas

VIVIENDAS TUTELADAS

31 Plazas

MARÍA 1993

TERESA 1994

LEONOR 1999

IRENE 2014

PATRONATO

LOURDES MORA GARRETA

Presidenta

ÁNGEL SÁNCHEZ DÍAZ Vicepresidente

ÁNGEL MONTERO CABRERA

Secretario

IRENE SÁNCHEZ-LLAMOSAS DÍAZ

PILAR GARCÍA RUBÍ

MARÍA MORA GREGORI

Vocales

EQUIPO DIRECTIVO

LOURDES DÍEZ MORA

Dirección General

VANESSA BOBADILLA REGALADO

Dirección Residencia

NOELIA NAVARRO MARTÍNEZ

Dirección Centro de Día

NURIA FERNÁNDEZ MARTÍNEZ

Dirección Viviendas Tuteladas

FundaciónCalPau

2017 EN CIFRAS:

54 PERSONAS CON DISCAPACIDAD

- 23 personas en la Residencia Villa Josefina
- 31 personas en las viviendas tuteladas María, Teresa, Leonor e Irene.

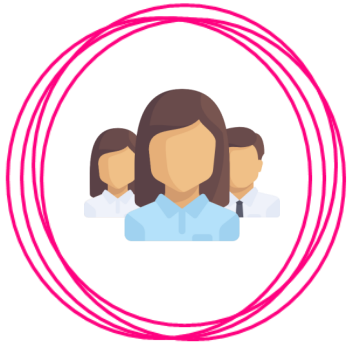

50 PROFESIONALES

- Atención directa
- Servicios generales
- Servicios transversales

14 VOLUNTARIOS

54 ALUMNOS EN PRÁCTICAS

Además de nuestros **voluntarios**, colaboraron con Fundación Cal Pau alumnas y alumnos de:

- Universidad Francisco de Vitoria
- Colegio Everest
- Colegio Monte Tabor
- Club Neveros

ÍNDICE DE SATISFACCIÓN:

Personas con discapacidad 94%

Familias 98.6%

Profesionales 92%

OTROS COLABORADORES

Fundación Cal Pau tiene establecidos convenios de colaboración con distintas **entidades educativas**, a través de los cuales sus alumnos realizan prácticas sociales.

Existen además convenios de colaboración con empresas privadas que conforman plataformas de ayuda a distintas ONG's y entidades de acción social como **Teaming, HelpFreely, Wapsi, Wongowin, Fundación Seur o Asegurados Solidarios.**

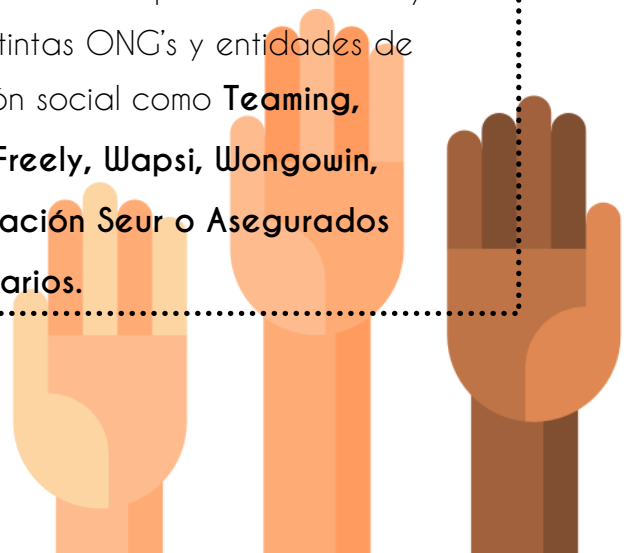

FundaciónCalPau

RESUMEN 2017

Donativos 34489,86€

Subvenciones 124224,36€

Balance económico:
Ingresos: 1192652,92€
Gastos: 1214282,98€

Donativos para Cooperación Internacional 5970€

TRANSPARENCIA

CENTROS:
1·RESIDENCIA
2·CENTRO DE DÍA
3·VIVIENDAS TUTELADAS
*Nº DE SESIONES

ACTIVIDADES EXTERNAS DIURNAS (104)
Aula de educación medioambiental
ENKI
ARTETERAPIA
CEPA
Servicio REMO

FISIOTERAPIA (688)

CENTRO DE DÍA (822)
-Terapias con Animales
-Costura
-Punto
-Manualidades
-Zumba Adaptada
-Psicomotricidad
-Estimulación cognitiva
-ABVD's
-Taller de cuidado personal
-Taller de cocina
-Psicología
-Juegos reunidos
-Bingo
-Karaoke
-Mi Pueblo, Mi Lugar
-Scrapbooking
-Ecocentro
-Historias de vida
-Laborterapia
-Taller de decoración

"EL SALONCITO" (85)
Estética
Masaje

OCIO Y TIEMPO LIBRE(468)
-Salidas de día
-Museos
-Paseos
-Aperitivos
-Actividades del Ayto. y otras entidades
-Biblioteca
-Videoforum
Revistas/ Actualidad
-Exposiciones
-Fiestas temáticas
-Cine

SERVICIO SANITARIO (467)

PLANES PERSONALES (394)

SERVICIO DE TUTELA

Orientado a prestar los apoyos para que la persona con discapacidad pueda administrar sus bienes, y para protegerla en el ámbito civil, administrativo, penal y social

Fundación Cal Pau ha ejercido la tutela de 3 personas

FORMACIÓN

"Aprendizaje y Cambio. El Grupo Ooperativo: una herramienta necesaria" 36h

Jornadas de Apoyo Activo APADIS 6h

"Administración de Medicación" 3h

Formación De Fisioterapia 2h

COOPERACIÓN INTERNACIONAL

Colaboración con Los Misioneros Combonianos

Colaboración Con la ONG Nuevos Caminos

FundaciónCalPau

& ADEMÁS...

Se cumplieron **25 AÑOS de la Constitución de Fundación Cal Pau**, el 22 de julio de 1992.

Participamos en **"TRENES", la obra de teatro inclusivo de ENKI INCLUSIÓN + CULTURA,** y que se estrenó el 26 de junio en el Teatro MIRA, en Pozuelo de Alarcón.

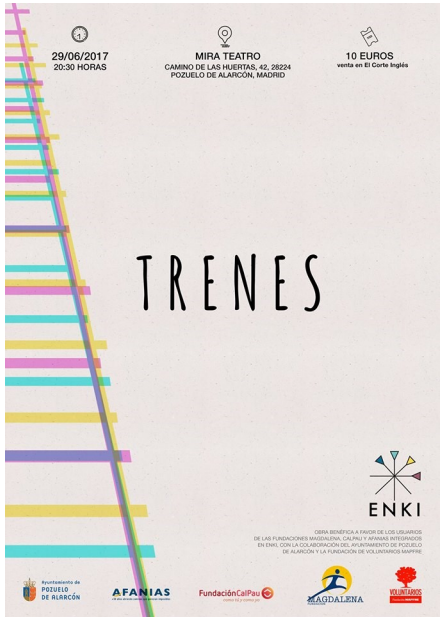

Acudimos a la **X Feria de Asociaciones de Pozuelo de Alarcón**, el día 1 de octubre.

Dimos de **alta el servicio de Iniciación y Capacitación Ocupacional, Prelaboral y Laboral (Servicio Remo)** a finales del mes de diciembre.

Recibimos el sello "ONG ACREDITADA" de Fundación Lealtad, que **constata** que cumplimos los 9 principios de Transparencia y Buenas Prácticas:

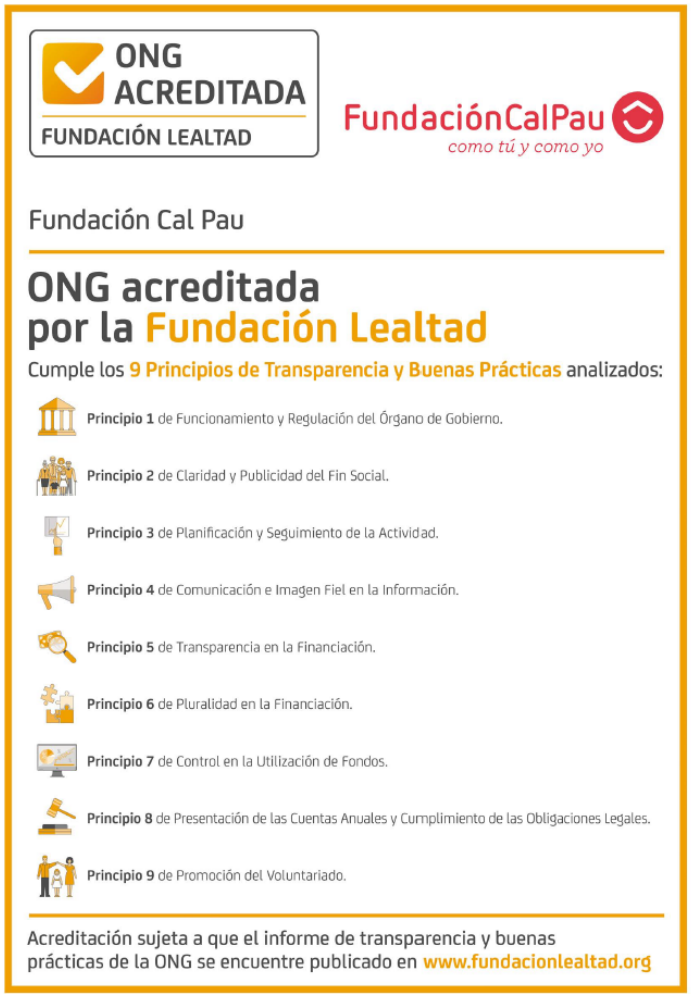

Informe detallado de Fundación Cal Pau

FundaciónCalPau

NUESTROS RETOS PARA EL 2018

Creemos en la importancia de avanzar y adaptarnos a las necesidades de la organización y las personas.

Por ello, tras analizar la situación de la Fundación, **nos hemos planteado unos retos orientados a ofrecer un servicio excelente** a las personas con discapacidad.

Ya estamos trabajando en:

* **La construcción de un modelo organizacional basado en el diálogo, la reflexión y el análisis**.
* **Acompañamiento a los profesionales de la Fundación Cal Pau en el desempeño de sus funciones** a través de un flujo de información recíproco desde su incorporación.
* **Refuerzo del sentimiento de pertenencia a la organización** a través de varias herramientas.
* **Creación de un servicio de Planes Personales en el que se articule el modelo de intervención en la Residencia y Centro de Día**.
* **Mejorar** mediante acciones concretas **la acogida y seguimiento de las personas voluntarias y los alumnos en prácticas sociales.**

AGRADECIMIENTOS:

GOBIERNO DE ESPAÑA · MINISTERIO DE HACIENDA Y FUNCIÓN PÚBLICA

Comunidad de Madrid

Ayuntamiento de POZUELO DE ALARCÓN

Plena inclusión Madrid

Molí del Pau

ENKI

majadahonda al día

acompartir

dono

helpfreely.org

Fundación ONCE

wapsi.org tu gesto solidario

Cruz Roja Española

fundación montemadrid

FUNDACIÓN SEUR

VALORA FUNDACIÓN

ILUNION

asegurados solidarios

FUNDACIÓN LEALTAD

AEDIS Asociación Empresarial para la Discapacidad

BBVA

Obra Social "la Caixa"

COMUNICACIÓN:

Fundacioncalpau1992

@Fundacioncalpau

@Fundacioncalpau

Y A TODAS Y CADA UNA DE LAS PERSONAS QUE HAN PUESTO SU GRANITO DE ARENA EN FUNDACIÓN CAL PAU.

GRACIAS